

Informationsveranstaltung der Universitätsleitung

5. November 2014



In Zusammenarbeit mit



Studentischer
Konvent
(StuPa)

FS JURA
Fachschaft der Juristischen Fakultät

FS WiWi
Fachschaft der Wirtschaftswissenschaftlichen Fakultät

FS info
Fachschaft für Informatik und Mathematik

Fach
schaft
Philo

- 1. Vorstellung der Vertretungen der Studierenden**

- 2. Berichte der Universitätsleitung**
 - Präsident
 - Kanzlerin

- 3. Fragen aus dem Publikum**

1. Vorstellung der Vertretungen der Studierenden

Gesamtuniversitäre Ebene

- Studentischer Konvent
- Studentische Senatorin und Studentischer Senator
- AStA/Sprecher- und Sprecherinnenrat



Fakultätsebene

FS info

Fachschaft für Informatik und Mathematik

**FS
WiWi**

Fachschaft der Wirtschaftswissenschaftlichen Fakultät

FSJURA

Fachschaft der Juristischen Fakultät

Fach
schaft 
Philo

Die Studierendenvertretung

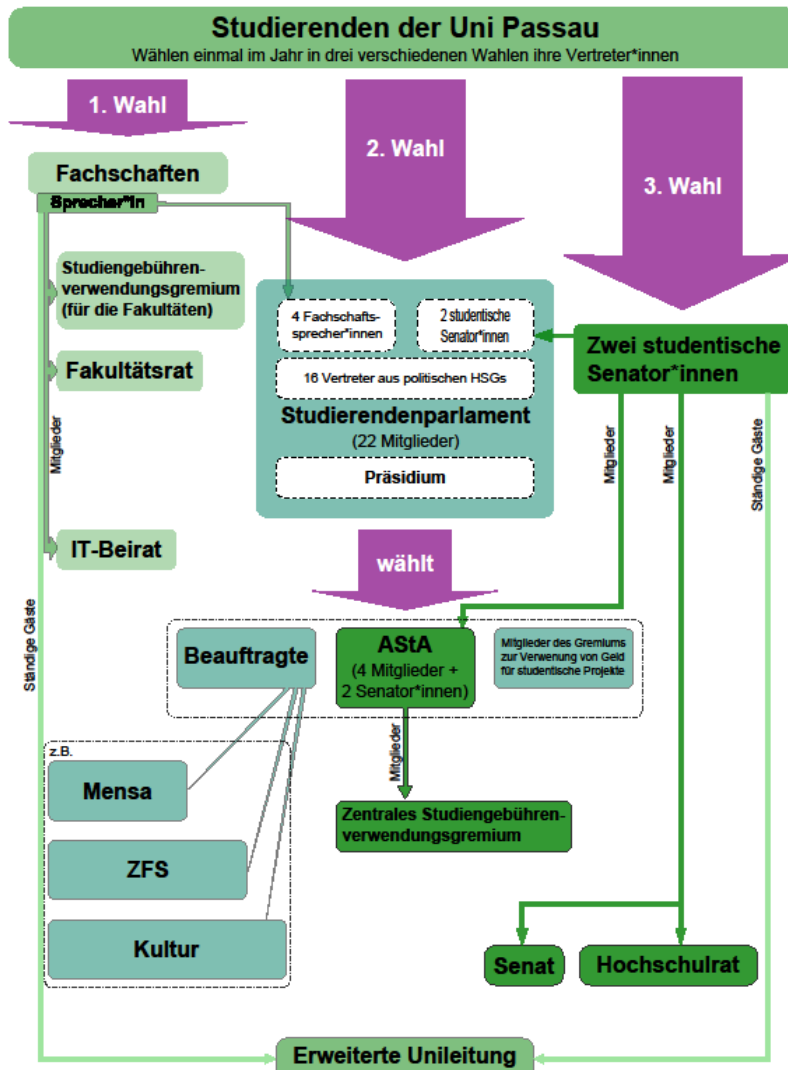

© ASiA/SprecherInnenRat der Uni Passau 2012

Der Weg eines Beschlusses des Studierendenparlament

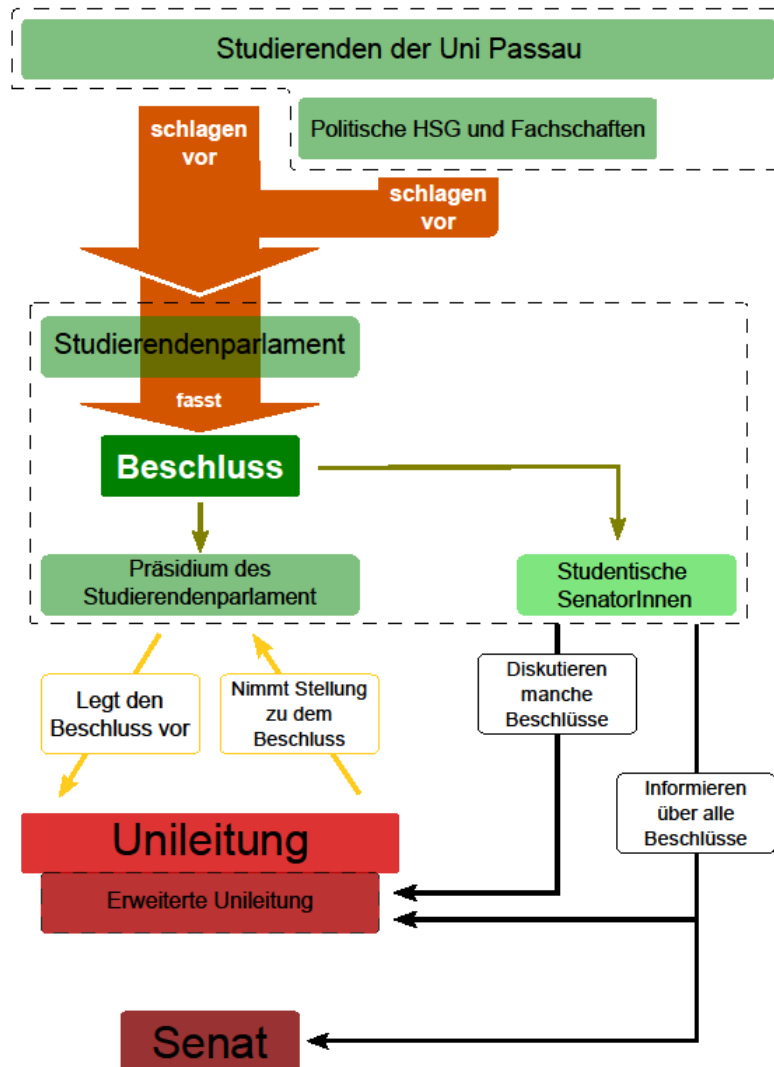

© ASIA/SprecherInnenRat der Uni Passau 2012

- **Regelmäßiger Jour Fixe** zwischen Präsident und Studierenden- und Fachschaftsvertreter/inne/n
- **Erweiterte Universitätsleitung** tagt drei Mal im Semester. Ständige Gäste mit beratender Stimme:
 - die beiden studentischen Vertreter/innen im Senat
 - je ein gewähltes Mitglied der Fachschaften
 - Sprecher/in und stellvertretende/r Sprecher/in des Konvents der wissenschaftlichen Mitarbeiter/innen
 - Vertreter/in des nicht-wissenschaftlichen Personals im Senat
- **Informationsveranstaltung der Universitätsleitung** einmal im Semester

Präsident Prof. Dr. Burkhard Freitag

- Studierendenzahlen
- Berufungen und Lehrstuhlplanung
- Universitätsentwicklungsplanung

Bisher höchster Stand der Studierendenzahl an der Universität Passau:

- **12.024 Studierende** im Wintersemester 2014/15
 - davon 3.236 Studienanfänger/innen

Im Vergleich zum WS 2013/14 bedeutet dies eine **Steigerung**

- **um 6% bei der Gesamtstudierendenzahl**
- um 20% bei den Masterstudierenden
- um 11% bei den Internationalen Studierenden

Gesamtanzahl der Lehrveranstaltungen in Hörsälen:

- davon haben trotz Raumbuchung nicht stattgefunden: 18 \triangleq 6%
- davon waren in angemessen großen Hörsälen untergebracht: 25 \triangleq 84%
- davon waren zu Semesterbeginn stark überfüllt: 10 \triangleq 4%

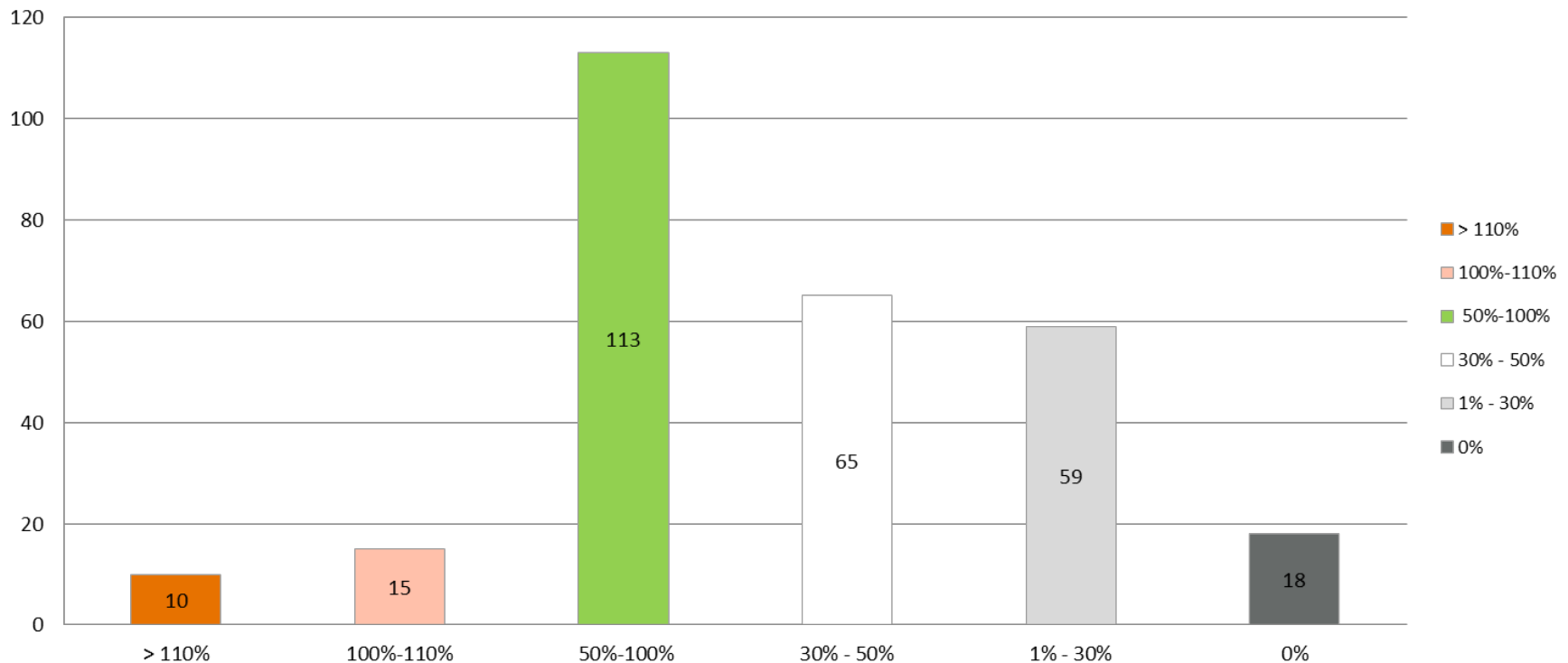

Zusätzliche Lehrstühle aus *Technik Plus*

Common Law

Prof. Dr. Jörg Fedtke

Juristische Fakultät, **5/2014**



Informatik mit Schwerpunkt Digital Libraries and Web Information Systems

Prof. Dr. Siegfried Handschuh

Fakultät für Informatik und Mathematik, **7/2014**



Mathematik mit Schwerpunkt Dynamische Systeme

Prof. Dr. Fabian Wirth

Fakultät für Informatik und Mathematik, **10/2014**



Zusätzliche Lehrstühle aus *Technik Plus*

**Informatik mit Schwerpunkt
Complex Systems Engineering**
Prof. Dr. Björn Schuller

Fakultät für Informatik und Mathematik, 10/2014

**Wirtschaftsinformatik mit Schwerpunkt
Internet Business**

Prof. Dr. Jan Krämer

Wirtschaftswissenschaftliche Fakultät, 10/2014

**Psychologie mit Schwerpunkt
Mensch-Maschine-Interaktion**

Philosophische Fakultät



Berufungen

Öffentliches Recht, insbesondere Medienrecht

Prof. Dr. Kai von Lewinski
Juristische Fakultät, **5/2014**



Psychologie mit Schwerpunkt Entwicklungspsychologie

Prof. Dr. Stefanie Jaursch
Philosophische Fakultät, **10/2014**



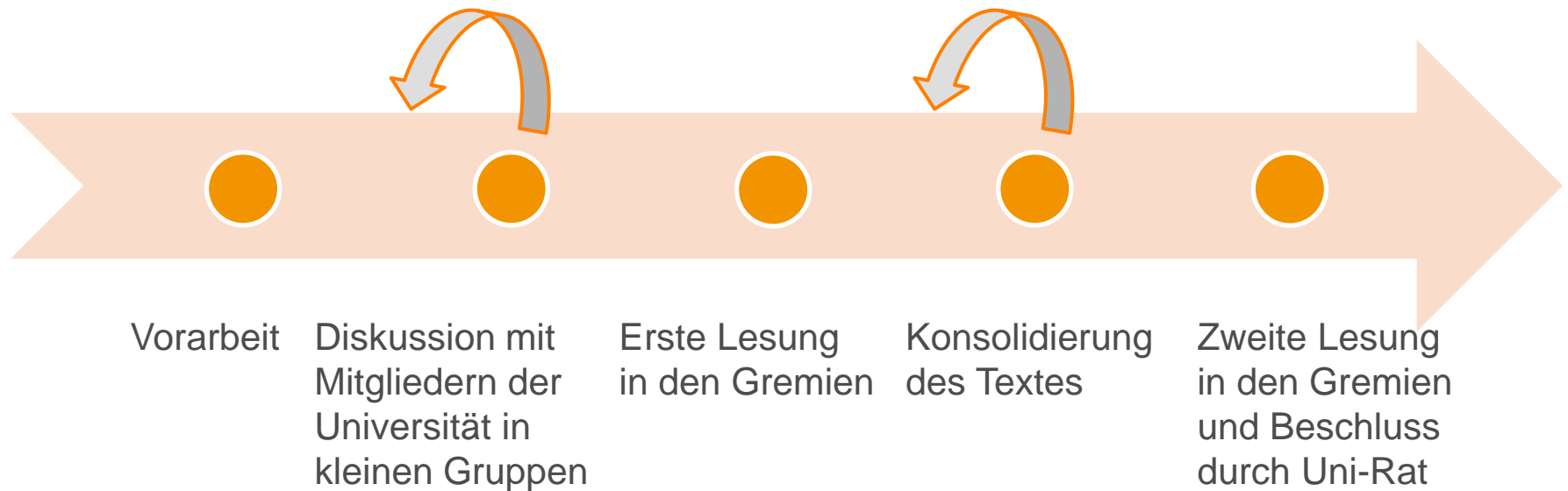

**Kanzlerin
Dr. Andrea Bör**

- CampusCard für Studierende

Vorderseite



Rückseite



Funktionen

- Mensa
- Kopier- und Druckdienste
- SPZ-Zutritt
- Gebäudezutritt
- Schließfächer
- Tiefgarage (WiWi)

Terminübersicht

- Mitte November 2014 Erstes Rundschreiben an alle Studierenden an ihre studentische E-Mail-Adresse
- Dezember 2014 Informationsangebot unter InteLeC – CampusManagement - CampusCard
- Januar 2015
möglich Antragsstellung über das Stud.IP – Kartenportal
- Februar 2015 Ausgabe des Studierendenausweises

Über die Ausgabezeitpunkte wird über den Campus-Blog, Stud.IP-News, aktuelle Meldungen für Studierende und durch die Fachschaften rechtzeitig informiert

(Leporello wird bei der Einführungsphase zusätzlich verschickt)

Terminübersicht

- Ab Erhalt Validierung; Nutzung als Bibliotheksausweis; Nutzung als Semesterticket
- Februar 2015 Guthabenübertragung Mensa- und Kopierguthaben
Rückgabe der Mensakarte
- 15. März – 6. April 2015 NK- und JUR-Schließfächer stehen nicht zur Verfügung, müssen geleert sein
- 30. März – 3. April 2015 Umstellung der Schließ- und Zutrittssysteme, WiWi-Tiefgarage, Zugang Sportzentrum auf die neue CampusCard

3. Fragen aus dem Publikum