

Raumauslastung

Wintersemester 2014/2015

Datengrundlage

Berücksichtigung aller regelmäßigen Lehrveranstaltungen in Hörsälen am Campus (ohne KT & Cineplex):

- Erhebungszeitraum: WS 14/15 13. - 17. Oktober 2014
- Anzahl an Lehrveranstaltungen: 281
- Anzahl an Räumen: 16 (HS 1 - 14, ISA 007 & 008)

Anzahl an Lehrveranstaltungen, sortiert nach Auslastung

Gesamtanzahl der Lehrveranstaltungen in Hörsälen:	281		
• davon haben trotz Raumbuchung nicht stattgefunden:	18	≙	6%
• davon waren in angemessen großen Hörsälen untergebracht:	255	≙	84%
• davon waren zu Semesterbeginn stark überfüllt:	10	≙	4%

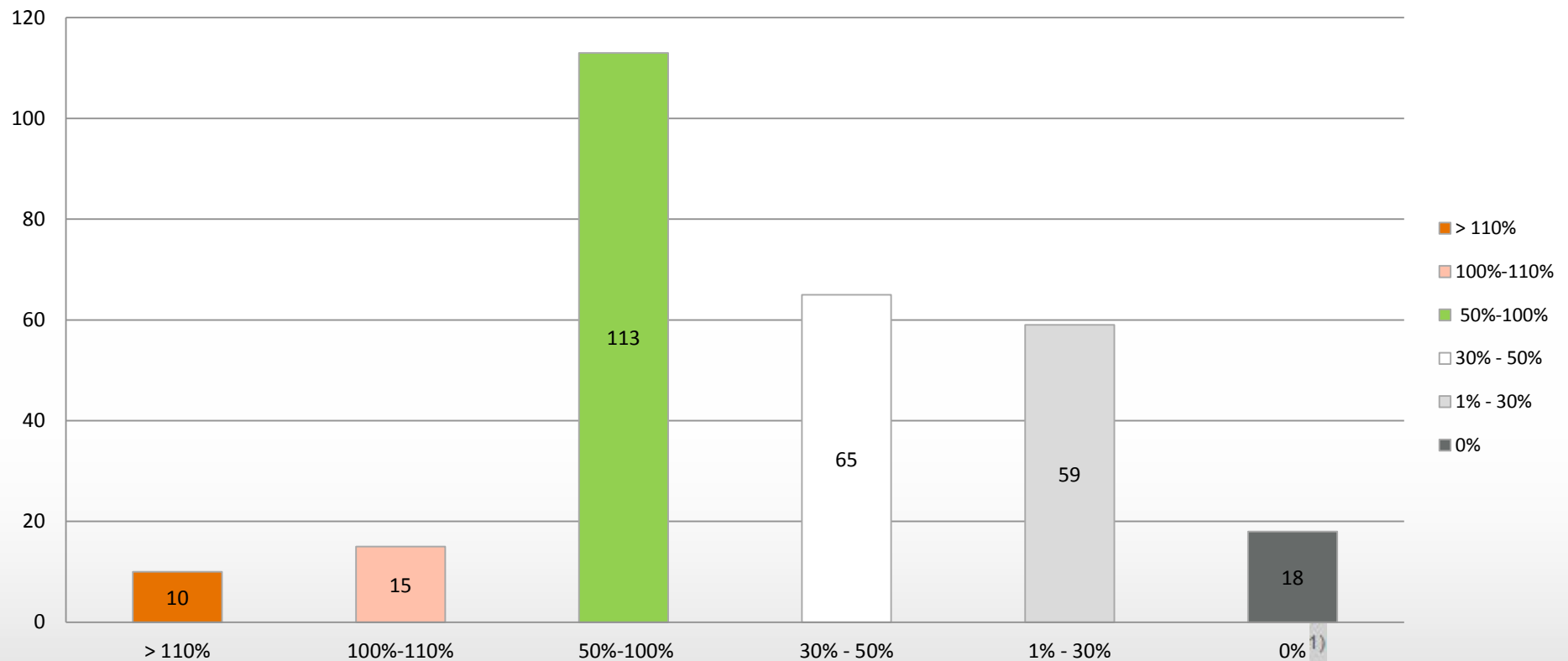

1) Veranstaltungen, in denen 0% der Sitzplätze belegt sind, haben trotz Raumbuchung nicht stattgefunden.

10 stark überfüllte Veranstaltungen

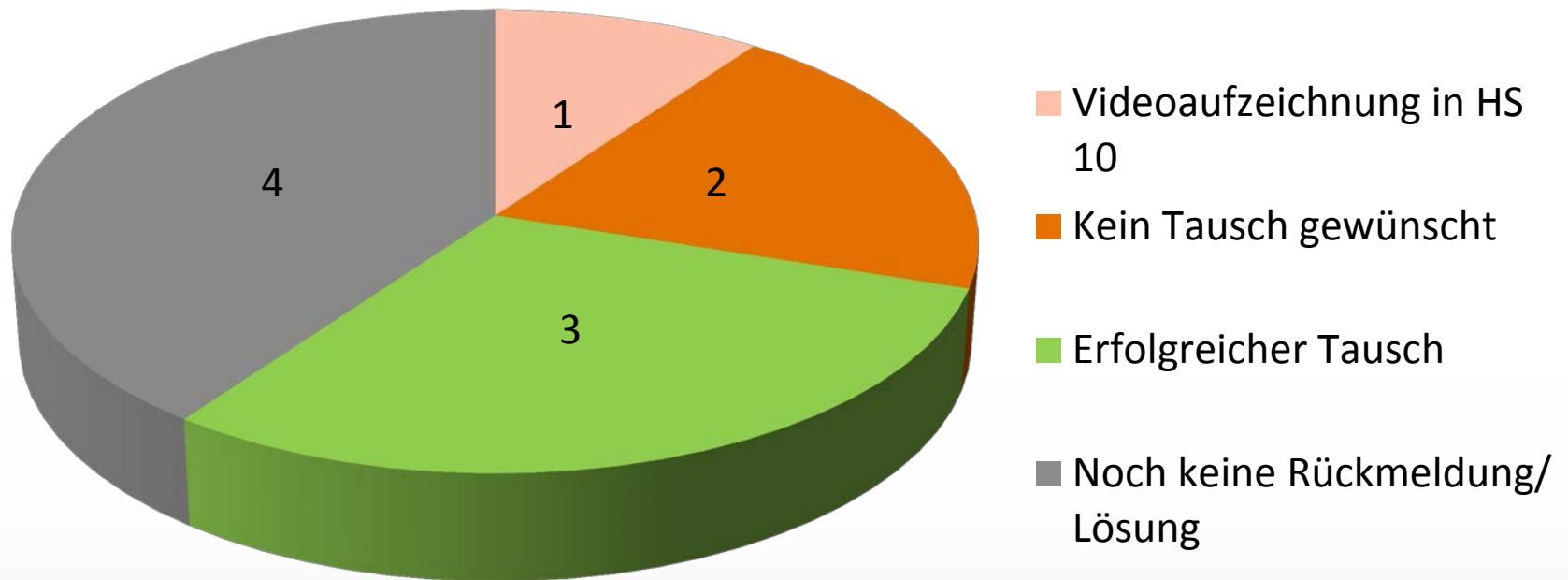

15 leicht überfüllte Veranstaltungen

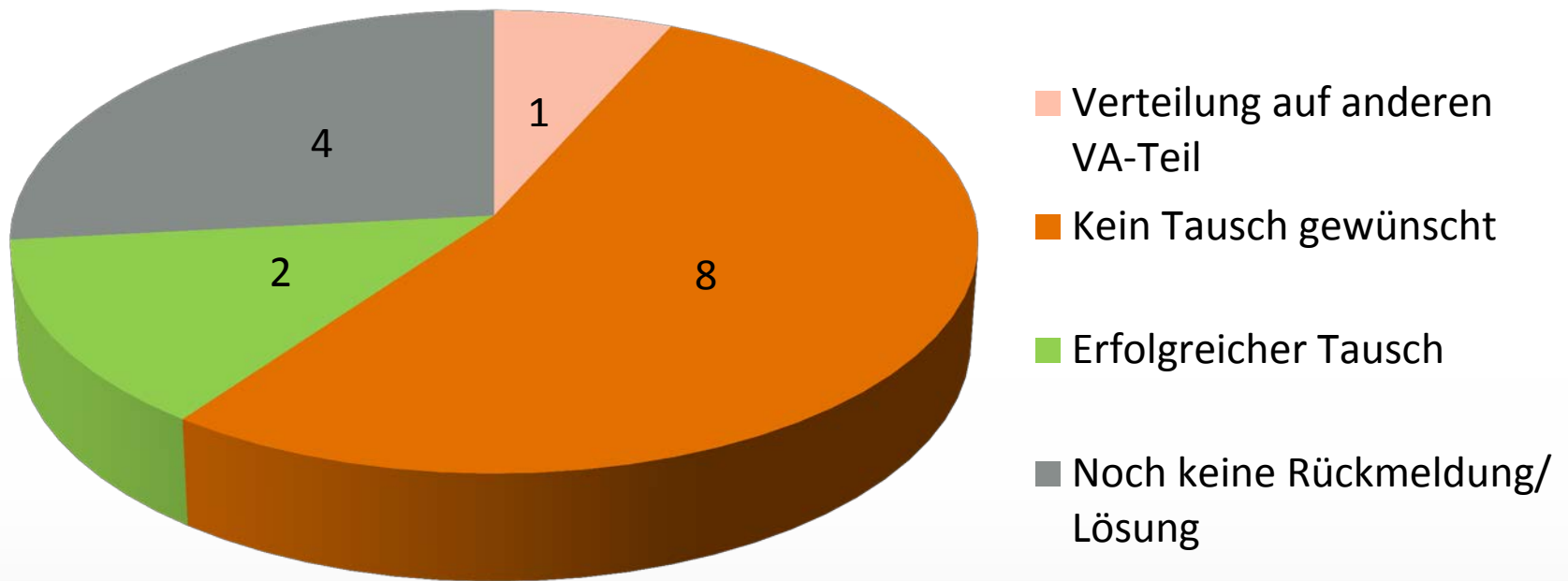

Auslastung der Hörsäle am Campus mit regelmäßigen Lehrveranstaltungen in der Kernzeit¹⁾

Auslastung der Räume in der Kernzeit (13.10. – 17.10.)

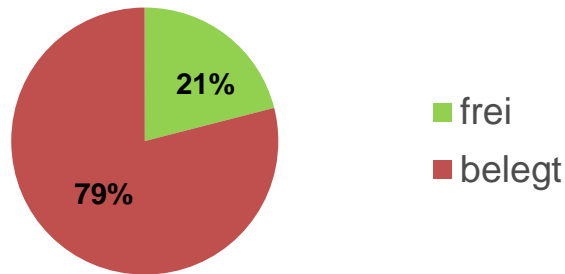

Auslastung der Räume in der Kernzeit (27.10. – 31.10.)

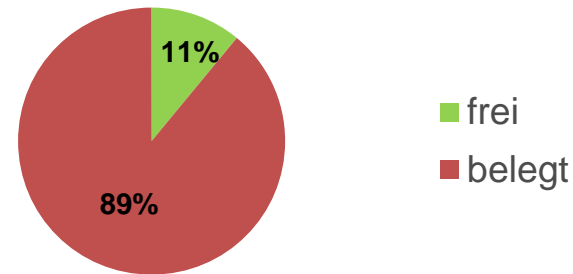

1) Kernzeit: Mo-Do 8-18 Uhr

Die Auslastung der Hörsäle in der Kernzeit ist nach der Teilnehmerzählung durch Verlegungen von Seminarräumen in Hörsäle, neue Veranstaltungsteilbuchungen und auch zweiwöchentlich stattfindenden bzw. später beginnenden Veranstaltungen nochmals angestiegen.

So lag die Auslastung der Hörsäle in den Kernzeiten in der Woche der Zählung bei 79% Belegung, in der Woche vom 27.10. – 31.10. jedoch bei 89% Belegung.

Veranstaltungen im Cineplex

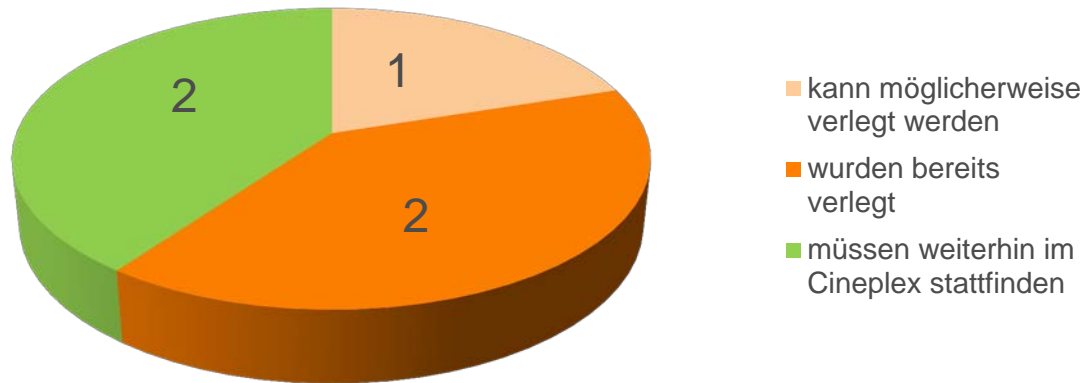

Um den Bedarf an großen Hörsälen (über 300 Plätze) decken zu können, musste auch in diesem Semester das Cineplex angemietet werden.

Zu Beginn des Semesters fanden hier 5 Veranstaltungen statt. Zwei Veranstaltungen konnten inzwischen wieder am Campus untergebracht werden, für eine weitere Veranstaltung wird gerade eine mögliche Verlegung geprüft.