

Informationsveranstaltung der Universitätsleitung

29. April 2015



In Zusammenarbeit mit



FSJURA
Fachschaft der Juristischen Fakultät

FSWiWi
Fachschaft der Wirtschaftswissenschaftlichen Fakultät

Fach
schaft 
Philo

FS info
Fachschaft für Informatik und Mathematik

- 1. Vorstellung der Vertretungen der Studierenden**

- 2. Berichte der Universitätsleitung**
 - Präsident
 - Kanzlerin

- 3. Fragen aus dem Publikum**

1. Vorstellung der Vertretungen der Studierenden

Gesamtuniversitäre Ebene

- Studentischer Konvent
- Studentische Senatorin und Studentischer Senator
- AStA/SprecherInnenrat



Fakultätsebene

FSJURA
Fachschaft der Juristischen Fakultät

FSWiWi
Fachschaft der Wirtschaftswissenschaftlichen Fakultät

Fach
schaft 
Philo

FS info
Fachschaft für Informatik und Mathematik

- **Regelmäßiger Jour Fixe** zwischen Präsident und Studierenden- und Fachschaftsvertreter/innen/n
- **Erweiterte Universitätsleitung** tagt drei Mal im Semester.
Ständige Gäste mit beratender Stimme:
 - die beiden studentischen Vertreter/innen im Senat
 - je ein gewähltes Mitglied der Fachschaften
 - Sprecher/in und stellvertretende/r Sprecher/in des Konvents der wissenschaftlichen Mitarbeiter/innen
 - Vertreter/in des wissenschaftsunterstützenden Personals im Senat
- **Informationsveranstaltung der Universitätsleitung** einmal im Semester

- **Wahltag: 16. Juni 2015**
 - Persönliche Wahl
 - Briefwahl

Präsident Prof. Dr. Burkhard Freitag

- Studierendenzahlen
- Philosophische Fakultät – Wiss. Mitarbeiter/innen
- Berufungen und Lehrstuhlplanung
- Universitätsentwicklungsplanung
- Neuer Leiter des Rechenzentrums
- Präsidentschaftswahlen 2015

Stand der Studierendenzahl an der Universität Passau:

- **11.784 Studierende** im Sommersemester 2015
 - davon 880 Studienanfänger/innen

Im Vergleich zum SS 2014 bedeutet dies eine **Steigerung**

- **um rund 4% bei der Gesamtstudierendenzahl**
- um rund 18% bei den Masterstudierenden

sowie eine leichte Steigerung bei den Internationalen Studierenden

Gesamtanzahl der Lehrveranstaltungen in Hörsälen:

282

- davon haben trotz Raumbuchung nicht stattgefunden: 9 $\hat{=}$ 3%
- davon waren in angemessen großen Hörsälen untergebracht: 102 $\hat{=}$ 37%
- davon waren zu Semesterbeginn stark überfüllt: 20 $\hat{=}$ 7%

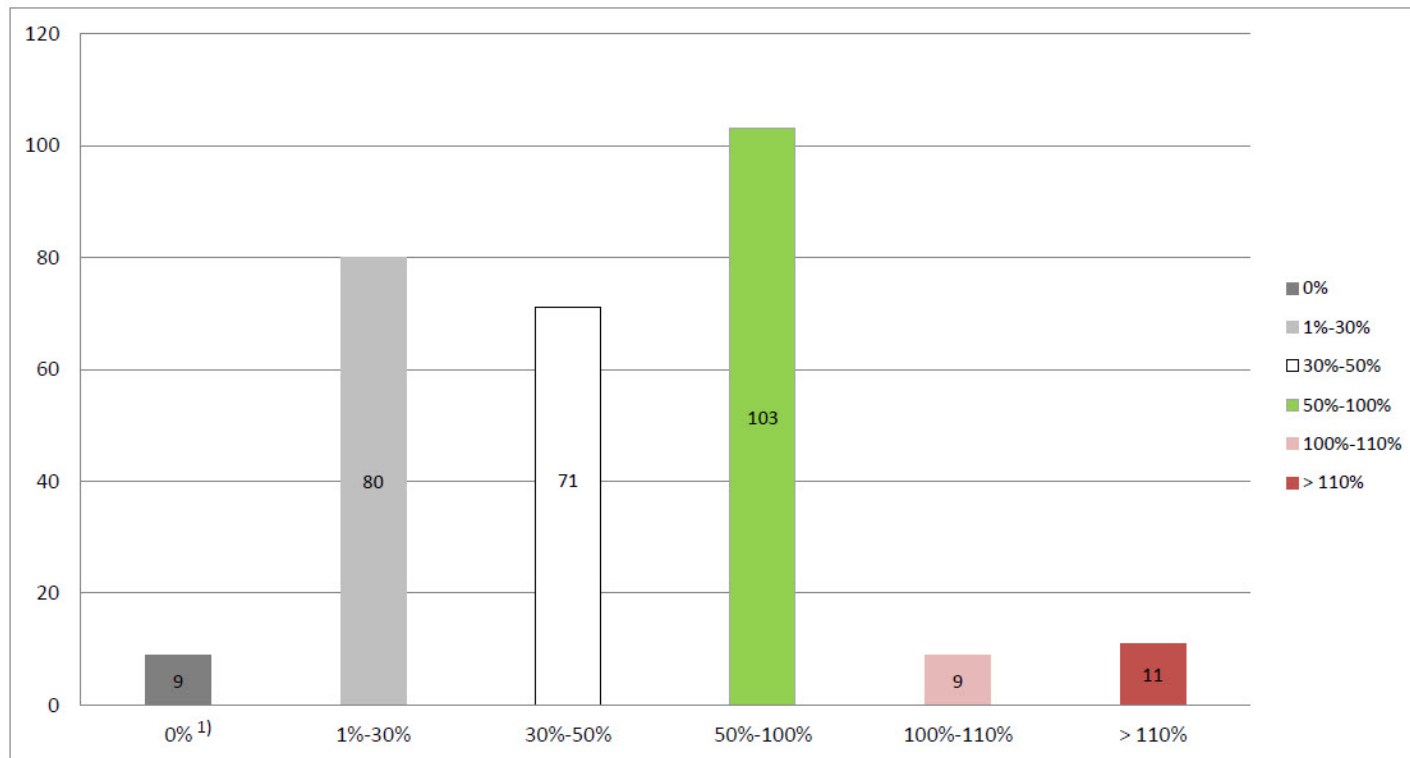

1) Veranstaltungen, in denen 0% der Sitzplätze belegt sind, haben trotz Raumbuchung nicht stattgefunden.

Wissenschaftliche Mitarbeiterinnen und Mitarbeiter

- Das Staatsministerium für Bildung und Kultus, Wissenschaft und Kunst stellt der Universität Passau eine zusätzliche Million Euro verteilt auf vier Jahre zur Verfügung (250 T Euro / Jahr), um akute Engpässe in der geisteswissenschaftlichen Lehre zu überbrücken.

Lehrstühle

Romanische Sprach- und Kulturwissenschaft

Prof. Dr. Ursula Reutner

Philosophische Fakultät, 3/2015



Bürgerliches Recht, Römisches Recht, Europ. Privatrecht und Europ. Rechtsgeschichte

Prof. Dr. Sebastian Martens

Juristische Fakultät, 4/2015



Technik Plus

Psychologie mit Schwerpunkt Mensch-Maschine-Interaktion

Prof. Dr. Susanne Mayr

Philosophische Fakultät , 4/2015



Erstellung des Entwurfs, Stand: 14.04.2015

Sommer 2014

Oktober / November 2014

22.12.2014

Januar - April 2015



Vorarbeit

Gespräche mit

- allen Mitgliedern der UL
- Dekan/inn/en
- Führungspersonal der zentr. Verwaltung
- Studierenden
- Wiss. Mitarbeiter/innen
- Führungspersonal der zentr. Einrichtungen
- Personalvertretungen

Versand des ersten Entwurfs an die Vertretungen aller Statusgruppen der Mitglieder der UP

Erste Diskussion in den Gremien

Einarbeitung der Rückmeldungen

Weiteres Vorgehen

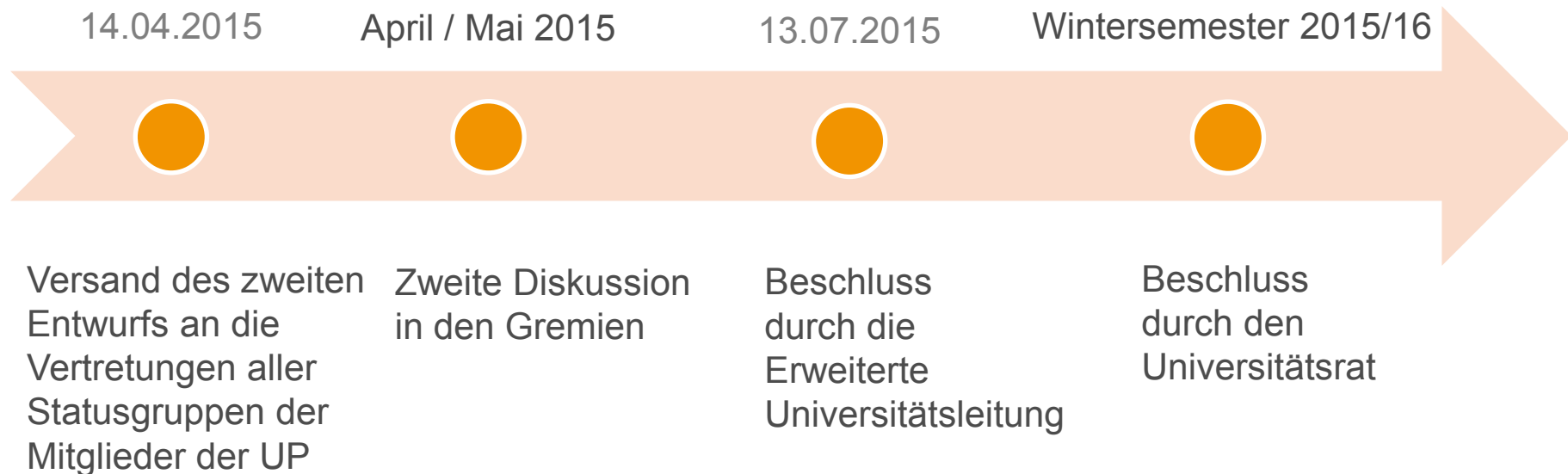

Rechenzentrum

Thomas Simon
Leiter des Rechenzentrums, **4/2015**

Zeitlicher Ablauf

- Bewerbungsfrist: 16.02.2015
- Bewerbungsvorträge im Universitätsrat: 16.04.2015
- Wahl durch den Universitätsrat: 08.07.2015
- Amtsantritt: 01.04.2016

Der Universitätsrat setzt sich aus dem Senat und externen Mitgliedern zusammen. Über die gewählten Senatsmitglieder sind alle Statusgruppen der Universität Passau an der Wahl beteiligt.

Kanzlerin Dr. Andrea Bör

- Beauftragte für behinderte und chronisch kranke Studierende
- CampusCard
- Stundenzuschüsse 2015

Dr. Ulrike Bunge
Beauftragte
für behinderte und chronisch kranke Studierende





- Studierendenausweis
- Busticket
- Mensa
- Kopier- und Druckdienste
- SPZ-Zutritt
- Gebäudezutritt
- Schließfächer
- Tiefgarage (WiWi)

- Gesamtprojektlaufzeit: 2 Jahre
- 12.000 ausgegebene Studierendenkarten
- Automatisierte Guthabenübertragung Mensa- und Kopierguthaben bis Ende 2. VL-Woche
- Hybridbetrieb MensaCard – Studierendenausweis bis ins WS 15/16
- Projektende: Mai 2015

- Beantragung der Erst- und Ersatzkarte im Kartenportal / Stud.IP

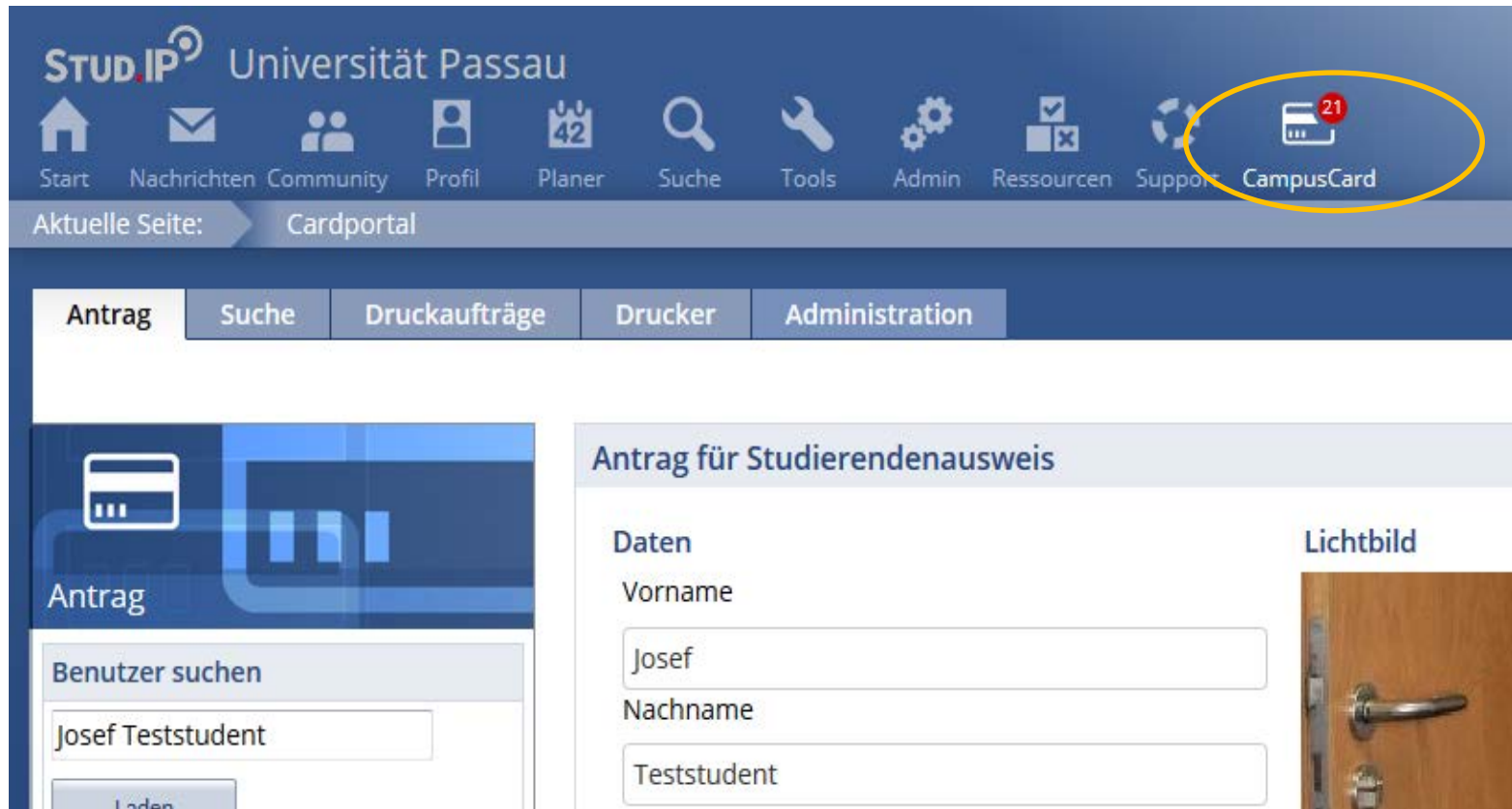

The screenshot shows the Stud.IP CampusCard portal interface. At the top, the navigation bar includes icons for Start, Nachrichten, Community, Profil, Planer, Suche, Tools, Admin, Ressourcen, Support, and CampusCard (highlighted with a yellow circle and a red '21' notification badge). Below the navigation bar, the current page is identified as 'Cardportal'. A secondary navigation bar contains 'Antrag', 'Suche', 'Druckaufträge', 'Drucker', and 'Administration'. The main content area is titled 'Antrag für Studierendenausweis' and is divided into two sections: 'Daten' and 'Lichtbild'. The 'Daten' section contains input fields for 'Vorname' (Josef) and 'Nachname' (Teststudent). The 'Lichtbild' section shows a photograph of a wooden door handle. On the left side, there is a sidebar with a search box labeled 'Benutzer suchen' containing the text 'Josef Teststudent' and a 'Laden' button.

- Beantragung der Erst- und Ersatzkarte
im Kartenportal / Stud.IP
- Service-Stelle für elektronischen Studierendenausweis: Kartenbüro
des Studierendensekretariates
 - ✓ Bearbeitung der Kartenanträge
 - ✓ Kartendruck
 - ✓ Karten-Ausgabe
- Validierung: Druck des Gültigkeitsdatums auf den
Studierendenausweis ist zu jedem Semester erforderlich

- Informationen rund um den Studierendenausweis
www.uni-passau.de/campuscard
- Support Kartenportal
support@intelec.uni-passau.de
- Support Studierendenausweis
studierendensekretariat@uni-passau.de

Staatl. Zuweisung an die Universität Passau in 2015: 7,218 Mio. €

(alle Beträge in Tsd. €)

Fakultäten und wissenschaftliche Zwecke				zentrale Dienstleistungen								
Fakultätskontingent			Sonstige Zwecke									
Department für Katholische Theologie			Lehrerbildung	Exkursionen	Studienergänzende Projekte und Initiativen studentischer Gruppen und der Studierendenvertretung	Schlüsselkompetenzen und Hochschuldidaktik	Bibliotheksmittel	Sprachzentrum	IT-Dienstleistungen	Studierendenservice	Qualitätsmanagement-Maßnahmen	Folgekosten aus den Studienzuschüssen
Grundbetrag	77,10											
Gastdozenten	1,00											
davon für Umverteilung gebunden												
- Bibliothek	8,00											
Juristische Fakultät												
Grundbetrag	977,20											
Gastdozenten	12,00											
davon für Umverteilung gebunden												
- Bibliothek	205,00											
- Lehraufträge Sprachen	25,40											
Wirtschaftswissenschaftliche Fakultät												
Grundbetrag	1.047,00											
Gastdozenten	12,80											
davon für Umverteilung gebunden												
- Bibliothek	183,00											
- Lehraufträge Sprachen	25,30											
Philosophische Fakultät												
Grundbetrag	1.526,80											
Gastdozenten	18,80											
davon für Umverteilung gebunden												
- Bibliothek	151,50											
- Lehraufträge Sprachen	122,00											
Fakultät für Informatik und Mathematik												
Grundbetrag	438,70											
Gastdozenten	5,40											
davon für Umverteilung gebunden												
- Bibliothek	97,50											
- Lehraufträge Sprachen	1,30											
verteilte Mittel		(davon Grundbetrag 4.066,80)	217,20	170,00	30,00	428,50	186,00	813,90	527,30	495,70	90,00	142,80
		(davon Gastdozenten 50,00)										
			4.334,00	1.628,40				1.255,60				
verteilte Mittel gesamt			7.218,00									
Umverteilung gebundener Mittel ¹⁾			-819,00			645,00		174,00				
nach Umverteilung verfügbare Fakultätskontingente			3.515,00			831,00		987,90				

Beratung im Zentralen Studienzuschussgremium erfolgt und gesamtuniversitäre Verteilung in der UL beschlossen

Weitere Infos unter: <http://www.uni-passau.de/studium/waehrend-des-studiums/kosten-finanzierung/semesterbeitraege/verwendung/>

3. Fragen aus dem Publikum